

Plošča na koti ± 0,00 = 389,28 m  
Armatura spodaj

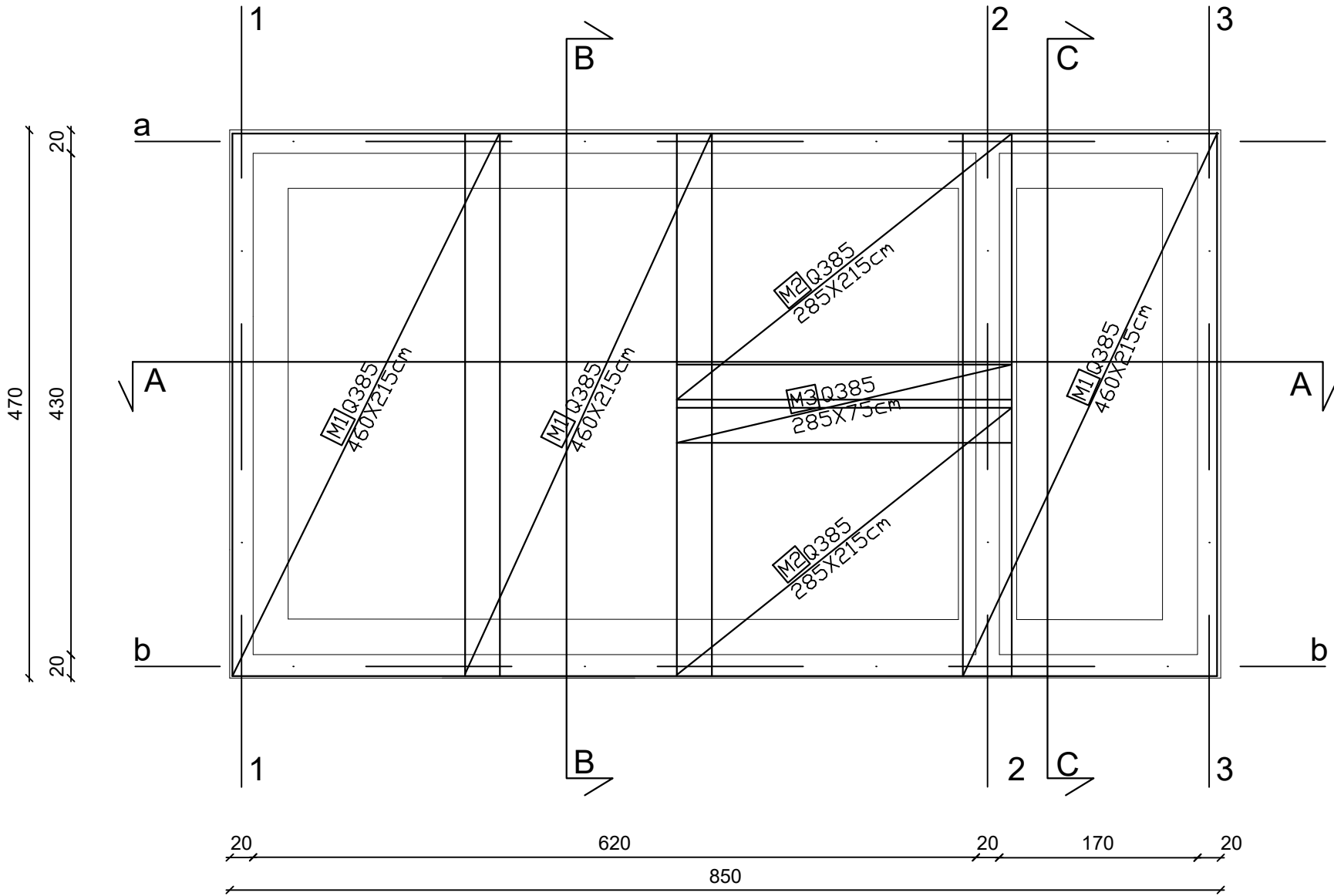
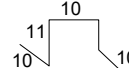

Palice - specifikacija					
ozn	oblika in mere [cm]	Ø	L [m]	n [kos]	m [kg]
Plošča na koti ± 0,00 m					
J		8	0.52	15	3.06

M1 Q385 DIM 460x215cm KD 3  
M2 Q385 DIM 285x215cm KD 2  
M3 Q385 DIM 285x75cm KD 1  
M4 Q424 DIM 460x75cm KD 1  
M5 Q283 DIM 460x215cm KD 2  
M6 Q424 DIM 460x215cm KD 2

OPOMBA: - Zgornje mreže se položijo na stremena pasovnih temeljev.  
- Spodnjim mrežam se poreže prečke in se potisnejo v streme pasovnih temeljev.

Armatura zgoraj

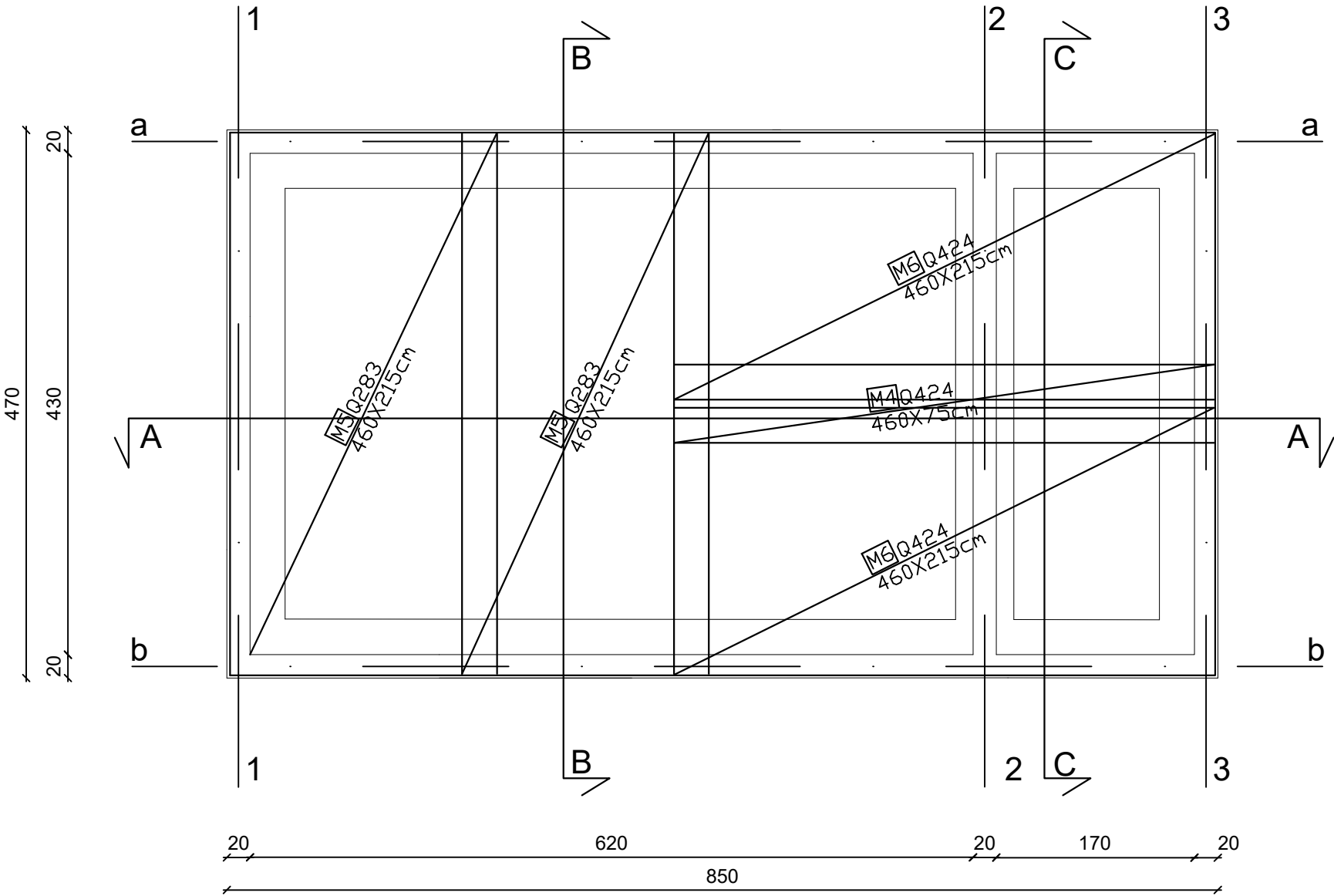

OPOMBE:  
ARMATURNI NAČRT GLEJ SKUPAJ Z OSTALIMI NAČRTI !  
VSE MERE PREVERITI NA LICU MESTA !

- \* Zaščitni sloj betona temeljev je 5 cm
- \* Preklop armaturnih palic je 50×Ø

Element	Kvaliteta betona	Razred izpostavljenosti	Dmax [mm]	Krovni sloj [mm]	Kvaliteta armature	Kvaliteta kablov za prednap.
Temelj: nearmiran podložni beton	C 16/20	X0	32	/	/	/
Temelj:	C 30/37	XC2, PV-II	32	50	B 500B	/

Projektant: <b>PROJEKT.</b> NOVA GORICA					
Investitor:  <b>Plinovodi</b> d.o.o., Cesta Ljubljanske brigade 11b 1001 Ljubljana			Risba: <b>MRP Sežana</b> <b>Armaturni načrt - tloris plošče 0,00</b>  Merilo: 1:50		
Objekt:  <b>PRENOSNI PLINOVOD M6 AJDOVŠČINA - LUCIJA ODSEK AJDOVŠČINA - SEŽANA</b>			Odgovorni vodja projekta: MATJAŽ MAKAROVICH, udis		Id. št.: S-1392
			Odgovorni projektant: RAJKO VECCHIET, udig		Id. št.: G-0652
Vrsta načrta: <b>2 Načrt s področja gradbeništva, PSČP-R61 in MRP Sežana</b>			Sodelavci: TADEJ CIGUT, udivki		Id. št.: G-4570
Vrsta projektne dokumentacije: <b>DZR</b>	Številka načrta: 13822_08_152	Številka projekta: 13822_08_1	Datum: marec 2019		Številka lista: O.408
Spremembe:					